

MOTO TAXI:  
 CABO 1.5mm = 16,37m.  
 CABO 2.5mm = 10,56m

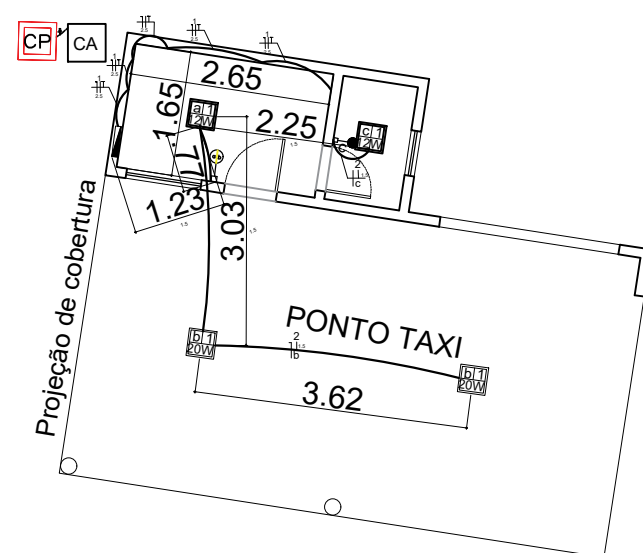

TAXI:  
 CABO 1.5mm = 22,57m.  
 CABO 2.5mm = 12,90m

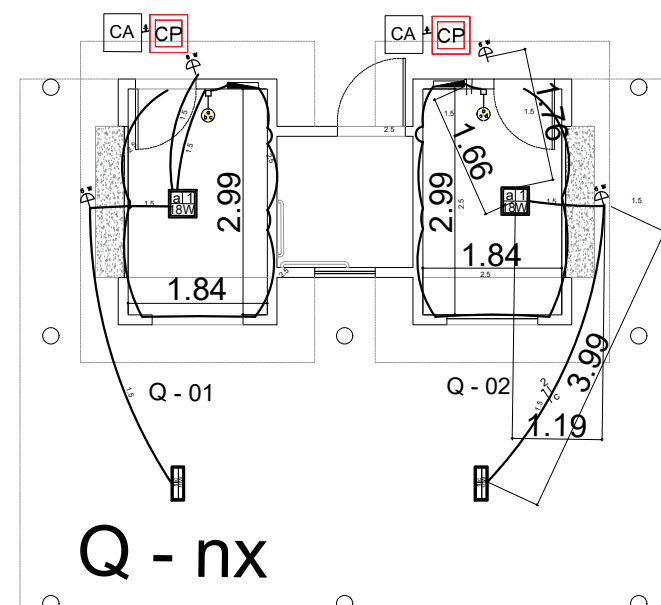

QUIOSQUES:  
 CABO 1.5mm = 21,62m por quiosque.  
 $21,62 \times 12 = 259,54\text{m}$   
 CABO 2.5mm = 28,98 por quiosque.  
 $28,98 \times 12 = 347,76\text{m}$

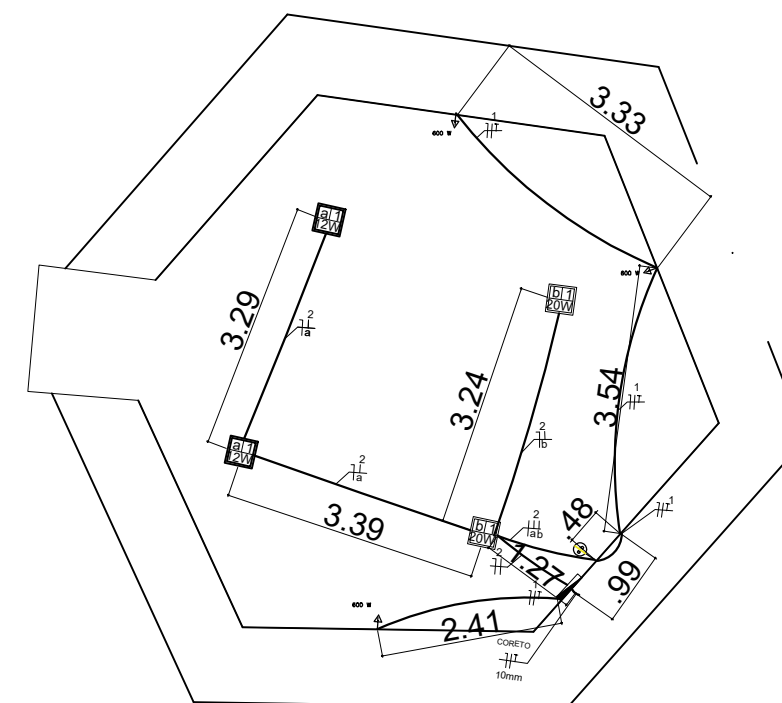

CORETO:  
 CABO 1.5mm = 22,37m.  
 CABO 2.5mm = 29,28m

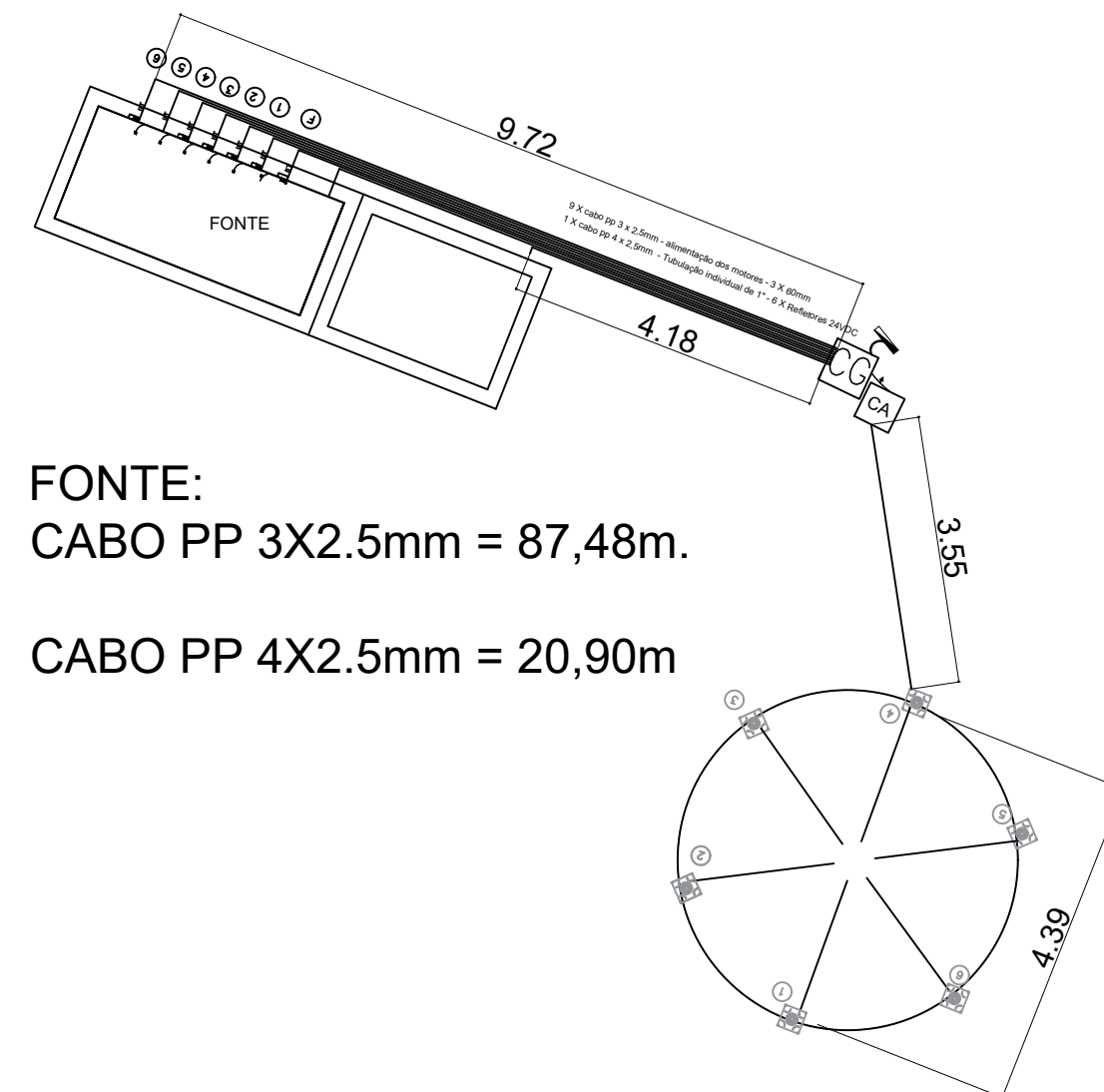

FONTE:  
 CABO PP 3X2.5mm = 87,48m.  
 CABO PP 4X2.5mm = 20,90m

*Adailton da Conceição Santos*  
 Engenheiro Civil  
 Contrato nº 225/2025  
 CREA-BA: 3000141104-BA

PROPRIETÁRIO: PREFEITURA MUNICIPAL DE ESPLANADA		
RESPONSÁVEL TÉCNICO: ADAILTON DA CONCEIÇÃO SANTOS ENGENHEIRO CIVIL CREA-BA: 3000141104-BA		
PROJETO: REFORMA DA PRAÇA LADISLAU CAVALCANTE		
LOCAL: Avenida Mario Andreazza, Centro, Esplanada-Bahia		
PLANTA: DETALHAMENTO INSTALAÇÕES ELÉTRICAS		
ESCALA: 1/100	CONTROLE:	DATA: 25/07/2025
PROJETO: ELÉTRICO		05/05